

## (RI)AFFERMARE IL RUOLO TERRITORIALE DELL'AGRICOLTURA

- Due aree di governo (agricoltura - territorio ) spesso antagoniste (es consumo di suolo; esternalizzazione costi ambientali) con i propri obiettivi e regole
- All'agricoltura sono sempre più assegnati ruoli non produttivi ma territoriali : riduzione delle criticità ambientali ; fornitura di servizi ecc. (es. servizi eco sistemici -) richiesti dalla UE
- L'agricoltura dispone di un corpus di regole che di fatto già afferma il proprio ruolo nella gestione territoriale introducendo azioni non produttive
- L'agricoltura deve valorizzare le specificità produttive ( qualità, tipicità, ecc.)
- All'agricoltura serve una forte giustificazione sociale del sistema di aiuti - deve affermare il ruolo territoriale
  - Attivazione delle misure più appropriate
  - Rendere incentivante l'adesione alle misure
  - Territorializzazione delle misure per migliorarne l'efficacia ambientale
- Piani di settore richiedono sempre più un coinvolgimento dell'agricoltura (Pai, Piani di distretto idrografico, ecc.)
- Il governo del territorio ( governo anche degli spazi rurali) chiede all'agricoltura di compartecipare alla sostenibilità (con funzioni differenziate rispetto alle diverse aree territoriali e alle specificità locali)
- Il ruolo territoriale dell'agricoltura deve trovare esplicitazione negli strumenti di governo del territorio: in funzione della natura dello strumento (PTR, PTCP, PGT, ...) - zonizzazione per grandi opzioni base ( produzione, servizi eco sistemici)
- Il Piano Comunale è lo strumento chiave ove definire gli strumenti ponte per determinare l'alleanza tra agricoltura e governo del territorio
  - L'agricoltura deve partecipare alla definizione delle scelte e degli strumenti di governo
  - Il piano deve esplicitare le modalità di attuazione per lo spazio rurale e gli obiettivi quantitativi

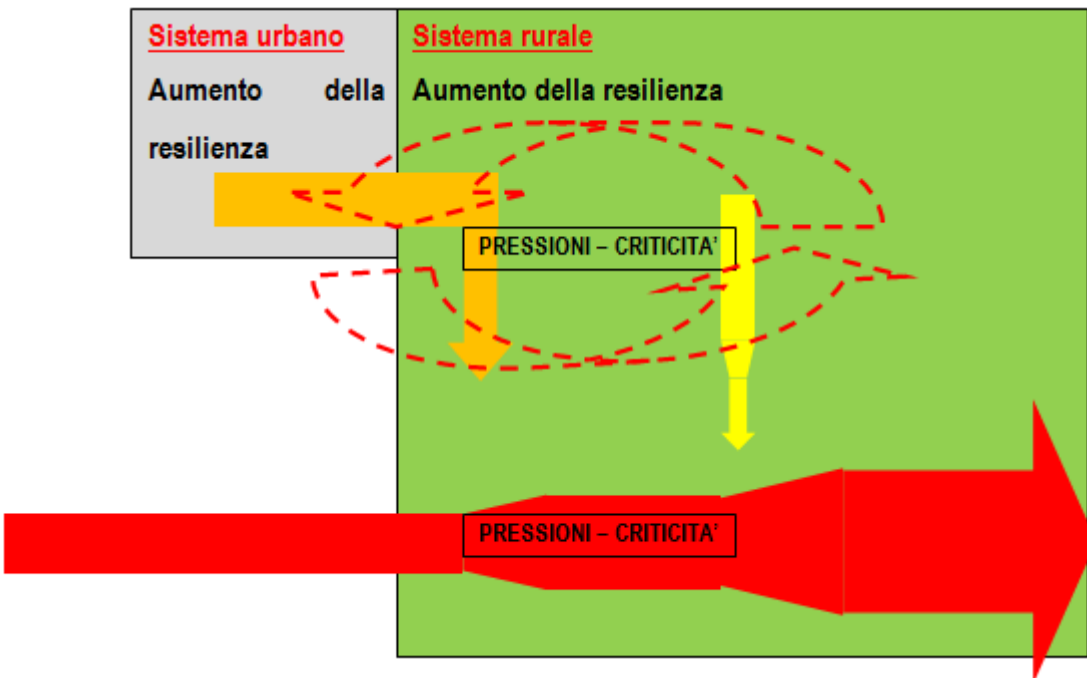

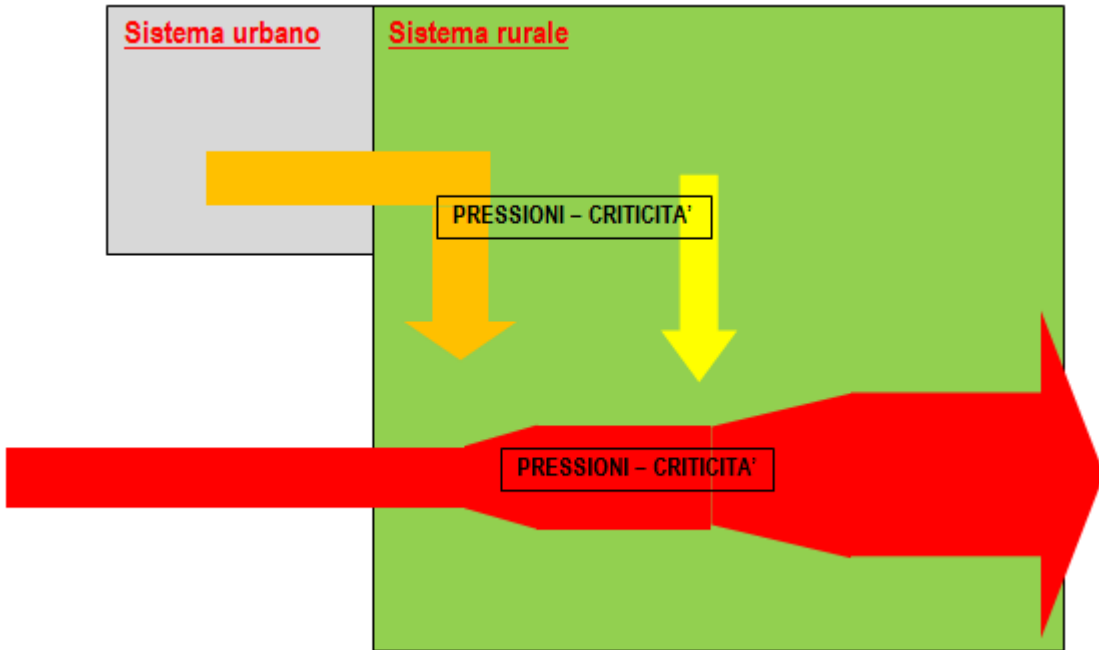

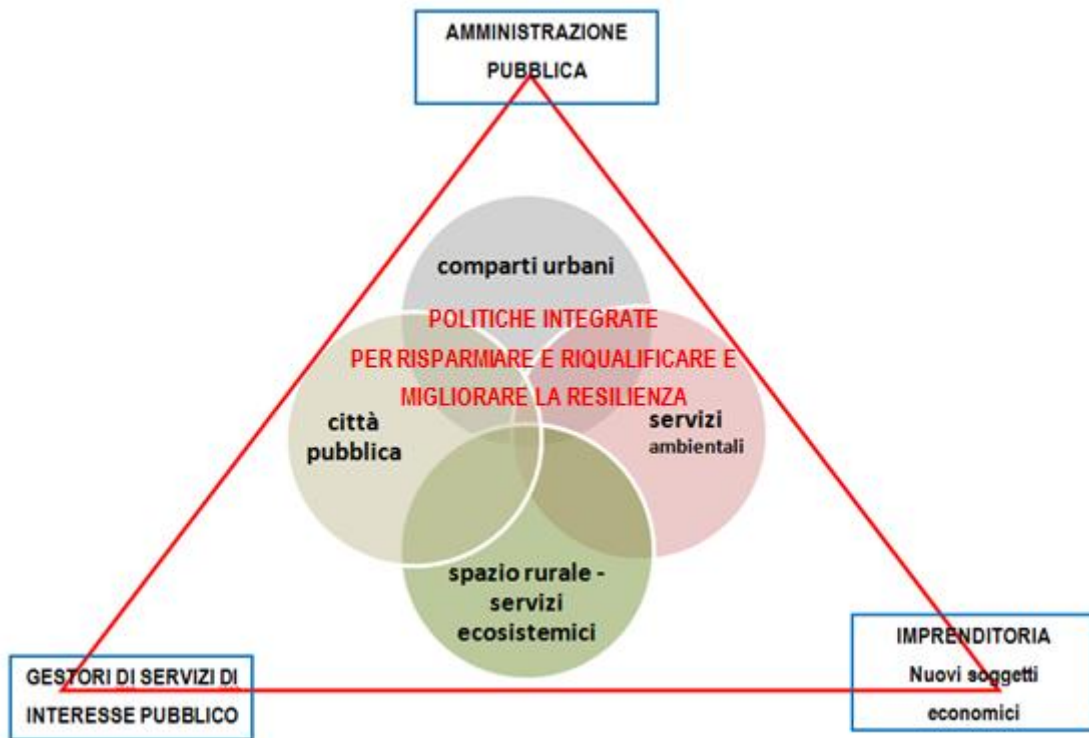
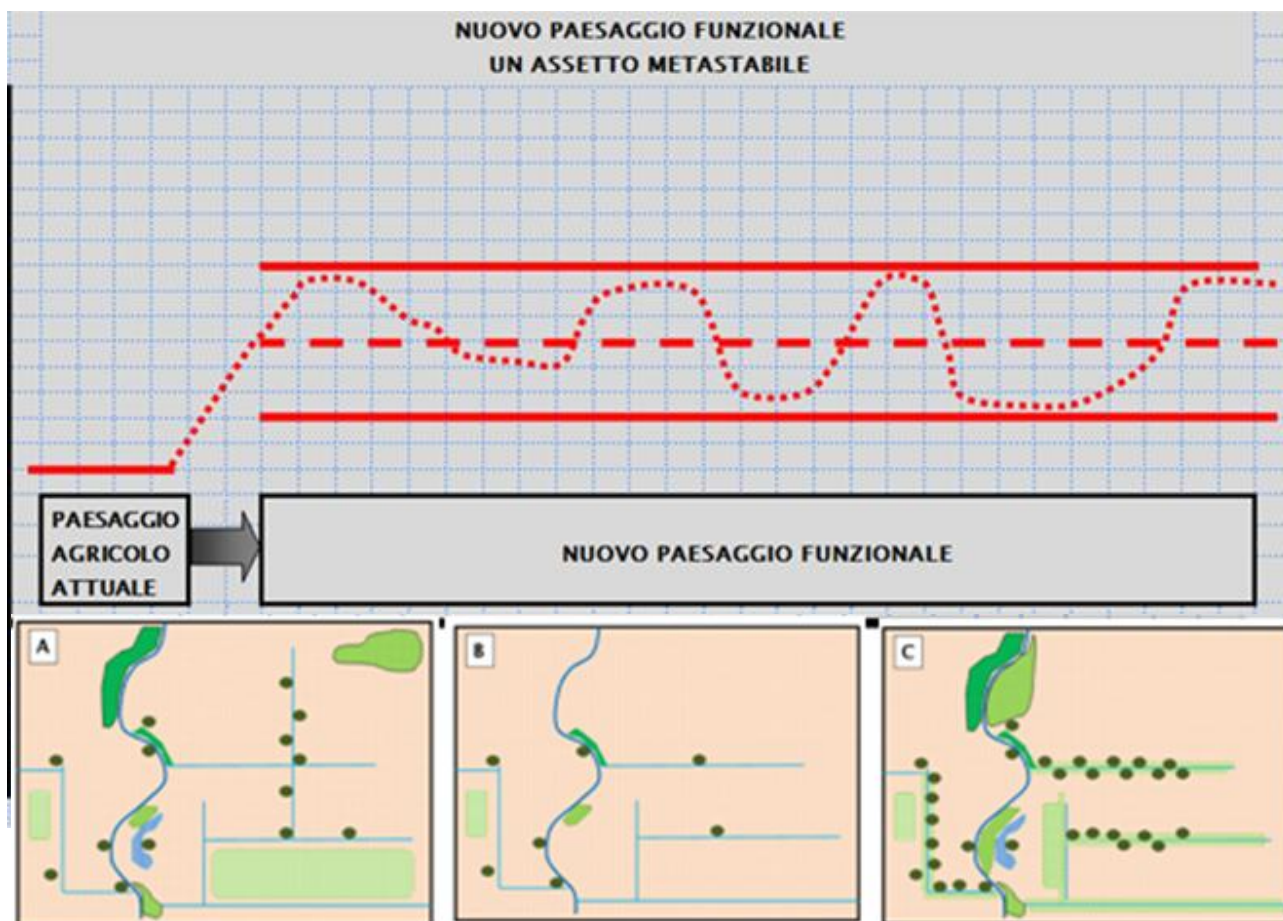
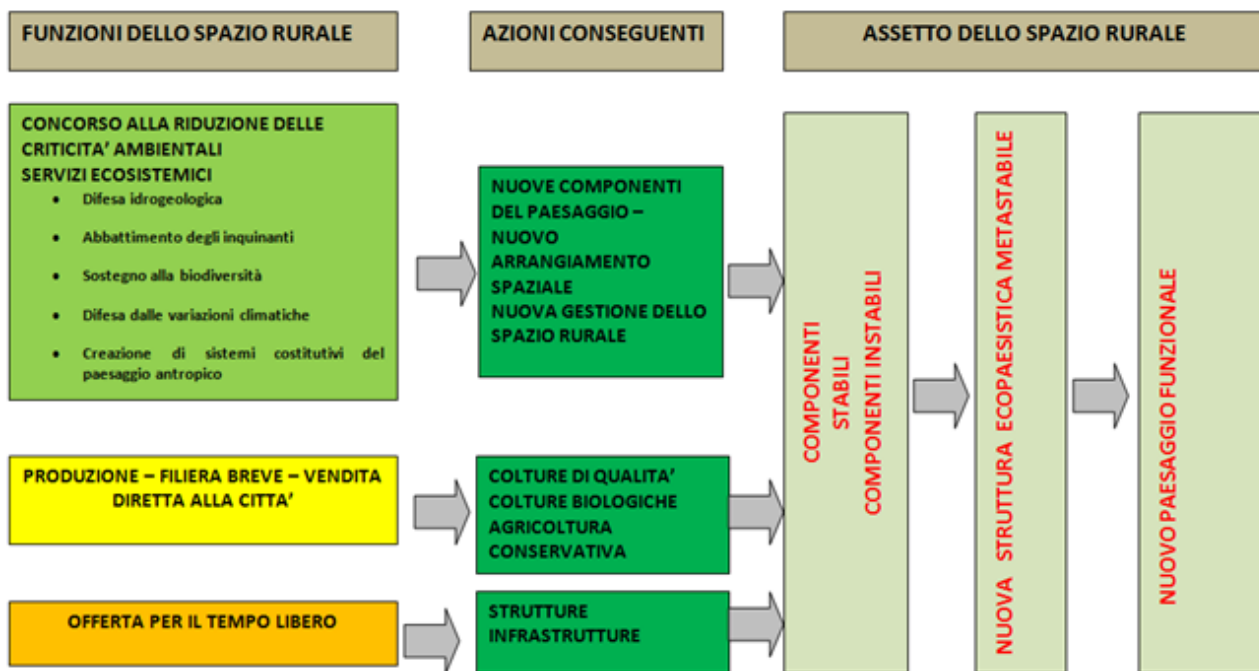

Problematica territoriale - contestualizzazione



Struttura ecosistemica  
attuale



Individuazione Green  
infrastrutture necessarie



Servizio ecosistemico (pot.)  
svolto

Servizio ecosistemico di  
progetto



Individuazione delle parti



Definizione della catena di valore dei s.e.



Definizione della modalità dei pagamenti p.e.s.



Attuazione e gestione delle g.i.



Aumento della resilienza - adattamento



Figura xx – Carta della sensibilità ambientale e della pressione ambientale (VAS PTCP Brescia)



Figura.1. Carta dei condizionamenti alle trasformazioni (VAS PTCP Brescia)



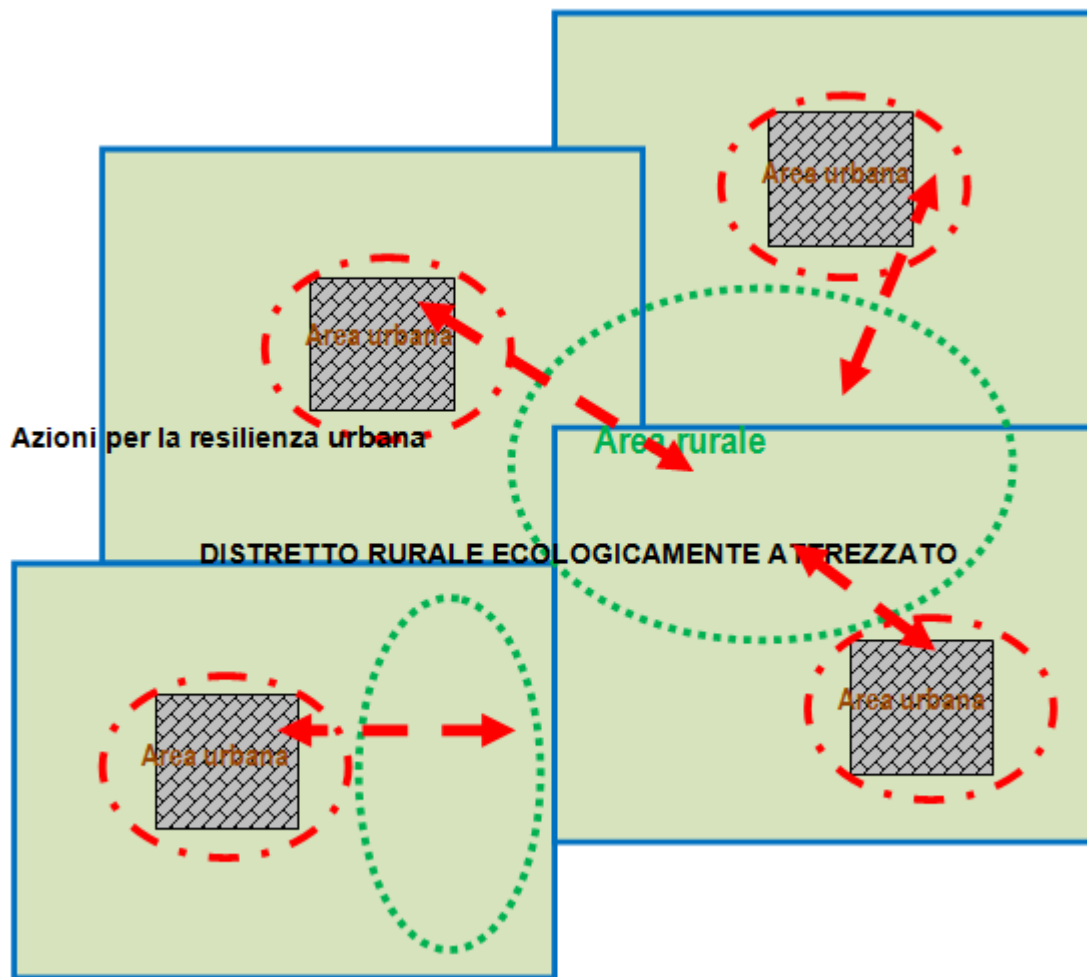



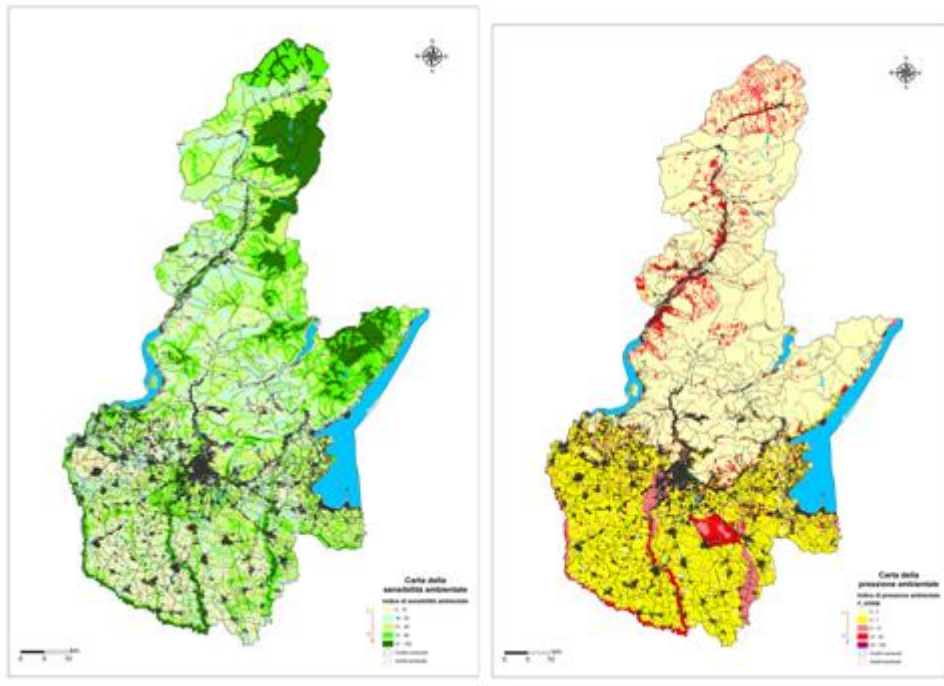
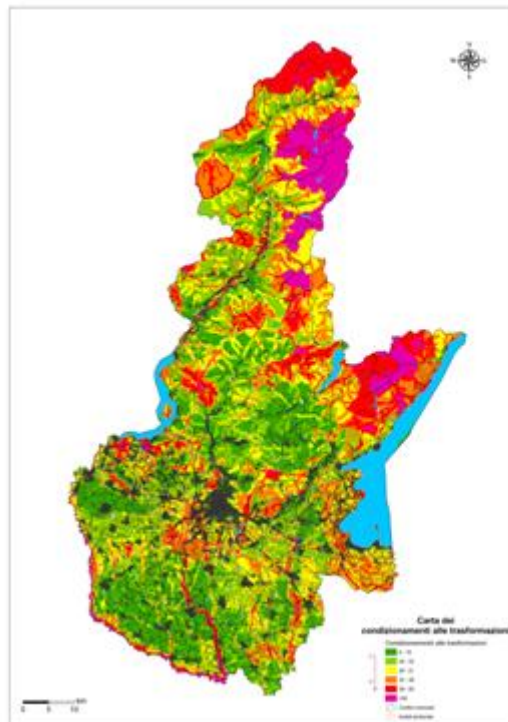
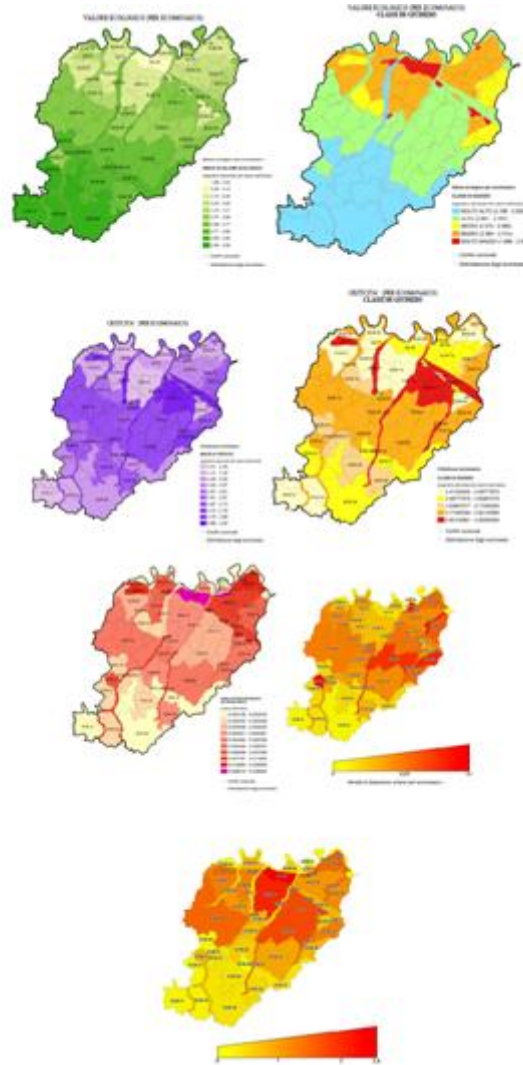
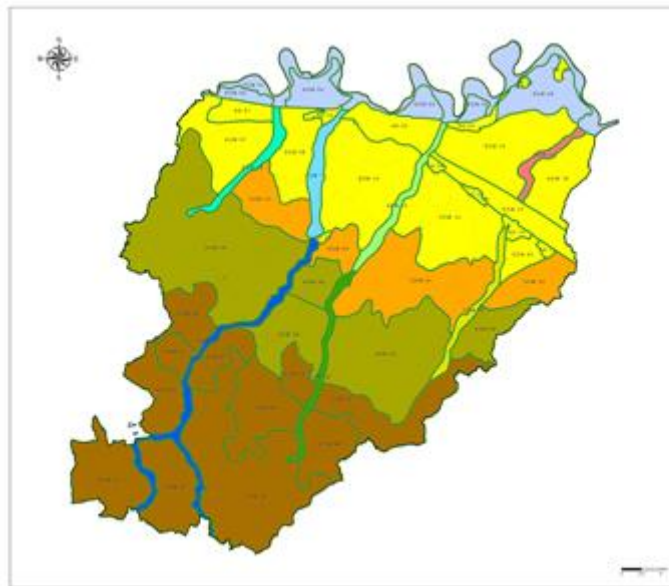
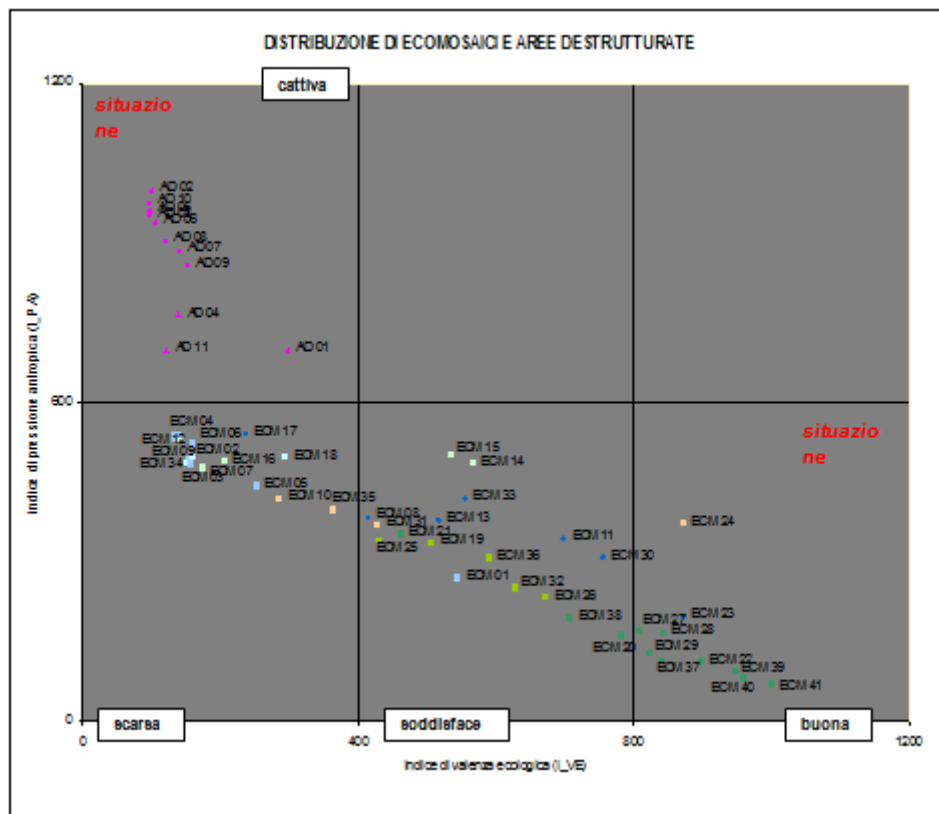

Figura .10 Carta dei condizionamenti per l'insediamento di nuove aree residenziali in comune di San Giuliano Milanese

